EXPOSÉ

CAWG eG
WOHNEN IST ORANGE

Sanierungsobjekt Hochrain 22-24 / Altbauwohnung

Neu saniert

Hochrain 24, EG links

Objektnummer	118/490/WHG005308
Straße / Hausnr.	Hochrain 24
Wohngebiet	Gartenstadt
PLZ / Ort	09127 Chemnitz
Lage	EG links
Räume	2-Raum-Wohnung
Wohnfläche	33,83 m²
frei ab	ab sofort
Kaltmiete	236,81 €
Heizkosten/Betriebskosten	82,88 €
Gesamt	319,69 €
Geschäftsanteile	11 Anteile
	1 Anteil = 155 € lt. Satzung

Energieausweisart	Energiebedarfsausweis
Energiebedarfswert	84 kWh/(m²a)
Energieträger	Zentralheizung
Gebäudetyp	Mehrfamilienhaus
Gebäudenutzfläche	1702 m²
Anzahl der Wohnungen	20
Baujahr	1930
Energieklasse	C

Wohnungsbeschreibung

- Dusche
- Bad mit Fenster
- E-Herd Anschluss
- Hausreinigung durch Fachfirma
- Internet- / Telefon-Flatrate (dt. Festnetz) inkl.
- Kabelfernsehen inklusive
- Keller
- Zentralheizung

Sie haben Interesse?

Ihr/e Ansprechpartner/in
CAWG Wohnberaterteam
Telefon: 0371-4502160
Telefax: 0371 4502-104
Mail: neuewohnung@cawg.de

EXPOSÉ

CAWG eG
WOHNEN IST ORANGE

Hochrain 24
09127 Chemnitz
EG links

Objekt-Nr.:
118/490/WHG005308

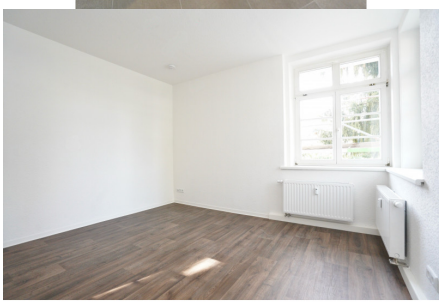

EXPOSÉ

CAWG eG
WOHNEN IST ORANGE

Hochrain 24 | 09127 Chemnitz | EG links

Objekt-Nr.: 118/490/WHG005308

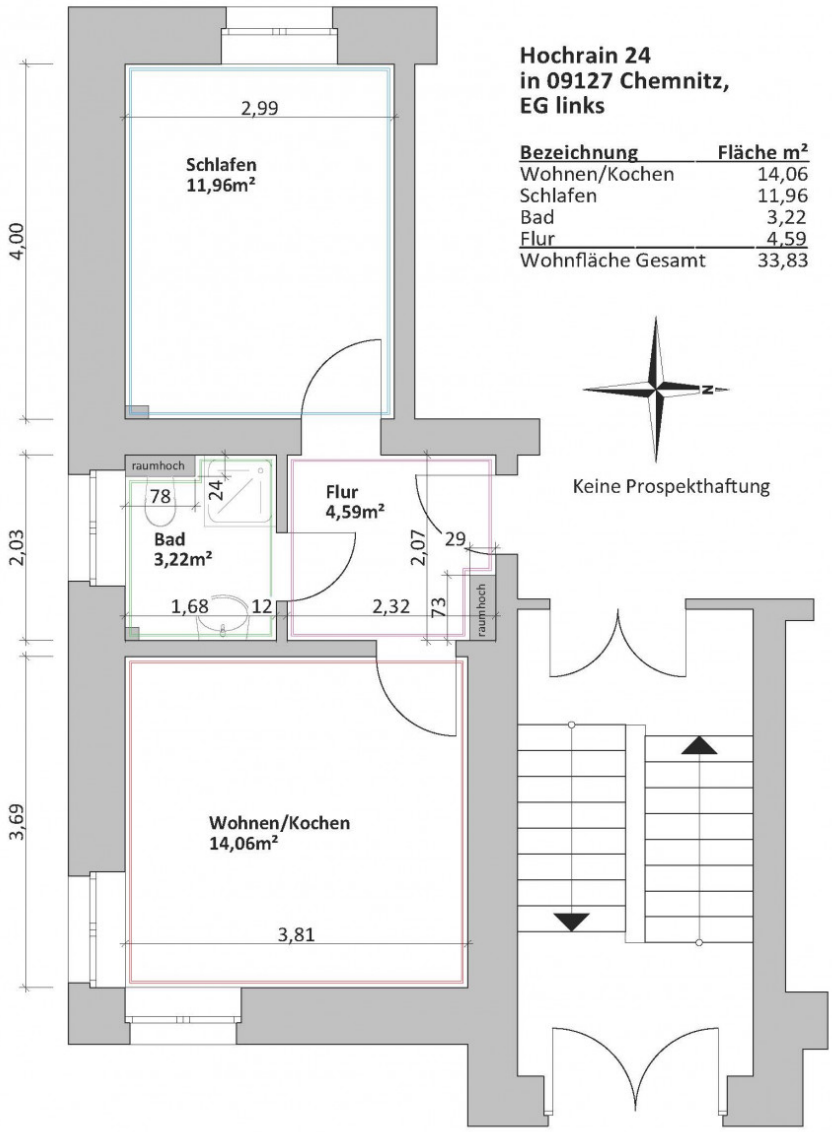

Hochrain 24
in 09127 Chemnitz,
EG links

Bezeichnung	Fläche m²
Wohnen/Kochen	14,06
Schlafen	11,96
Bad	3,22
Flur	4,59
Wohnfläche Gesamt	33,83

Keine Prospekthaftung

Für die Richtigkeit der Angaben wird keine Gewähr übernommen. Sie dienen lediglich zur ersten Information, erheben keinen Anspruch auf Richtigkeit oder Vollständigkeit und müssen bei weiterem Interesse präzisiert werden. Alle Angaben, Preise, Reservierungen gelten als unverbindliches Angebot solange Ihnen kein ausdrückliches und verbindliches Vertragsangebot überreicht wurde und stellen keine Grundlage für Rechtsansprüche dar.